GLÆNØ SYGEHUS Psykiatrisk afdeling Q

Psykiatrisk afd. Q
Mayer, Michael
f.d. 01 05 50 -
Krogshøjen 42
Glænø

- [ ] Gift
- [x] Ugift
- [ ] Enke/enkemand
- [ ] Separeret
- [ ] Fraskilt

Tidligere efter-/fødenavn
Ægtefælles/forældres stilling
Datter/søn af
Pårørende: navn
adresse Tlf.

1. Indl. d. 01.10.66 kl. 23.11
Udskr. d. 07.01.67
Antal sygedage

Indl. d. / kl.
Udskr. d: /
Antal sygedage

Indl. læge: egen læge
Postadr.:

Sædv. læge: H.H. Hansen
Postadr.: Midsommervej 99, Glænø

Indl. for: psychosis obs pro

Overfl. fra afd.
for:

Journ. ved: H. Poulsen, reservelæge

Diagnoser:

depressio mentis endogenica
psychosis acuta
begyndende skizofreni obs

Journal nr.
010550/ 66

F 1 20.000 5.87

Udfyldt (dato/år): _____

Revideret (dato/år): _____

Sæt kryds

		Ja	Nej	Vides ikke	Se journal
Allergi eller kendt abnorm følsomhed	Overfor medikamenter (medikamentets navn)	☐	☐	☐	☐
	Overfor andre stoffer (stoffets navn(e))	☐	☐	☐	☐
Steroider	Tidligere behandlet med corticotropin eller corticosteroid	☐	☐	☐	☐
Tidligere blodtransfusion	Dokumenteret blodtype foreligger	☐	☐	☐	☐
	Tidspunkt Komplikationer	☐	☐	☐	☐
Anti-koagulations-behandling	Tidspunkt	☐	☐	☐	☐
	Igangværende	☐	☐	☐	☐
	Komplikationer	☐	☐	☐	☐

Tidligere infektionssygdomme		Ja	Nej	Vides ikke	Se journal		Ja	Nej	Vides ikke	Se journal
Haft?	Scarlatina	☐	☐	☐	☐	Tussis convuls.	☐	☐	☐	☐
	Morbilli	☐	☐	☐	☐	Parotitis epid.	☐	☐	☐	☐
	Rubeolae	☐	☐	☐	☐	Febris rheum.	☐	☐	☐	☐
	Varicellae	☐	☐	☐	☐	Tuberkulose	☐	☐	☐	☐
	Difteri	☐	☐	☐	☐	Syfilis	☐	☐	☐	☐
						Gonorrhoe	☐	☐	☐	☐
Tidligere vaccination	Difteri	☐	☐	☐	☐	Poliomyelit.vac.	☐	☐	☐	☐
	Kopper	☐	☐	☐	☐	Calmette	☐	☐	☐	☐
	Tussis	☐	☐	☐	☐					
Tetanus	Anatoksin	☐	☐	☐	☐	Antitetanusserum	☐	☐	☐	☐

Menses	Regelmæssig af typen:					Menarche	☐	☐		☐
	Uregelmæssig af typen:					Menopause	☐	☐		☐
	1. Sidst den ..... for ..... siden	2. Sidst den ..... for ..... siden			Tidl.	Aborter	☐	☐	☐	☐
						Partus	☐	☐	☐	☐
Børns første år	Fødselsvægt					Brystbarn	☐	☐	☐	☐
	Medfødte lidelser eller deformiteter:					Kunstig ernæring	☐	☐	☐	☐
Tilskadekomne	Sted:					Under arbejde				
	Tidspunkt:					Ulykkesforsikring				
	Af hvem indbragt:					Erstatningssag				
	Arbejdsgiver: (Navn og adr.)									

Mayer, Michael
01 05 ~~66~~ -
50

1. indlæggelse: 01.10.1966.

16 årig dreng indlægges akut for svær depression med selvbebrejdelser og suicidale tanker.

Familieær disposition:
Faderen begik selvmord 1964 i forbindelse med hospitalsindlæggelse for ukendt sygdom. Ellers ingen kendte somatiske eller psykiske lidelser i familien.

Tidligere:
Graviditet, fødsel og psykomotorisk udvikling ukompliceret. Den sproglige udvikling ligeledes upåfaldende. Personlighedsmæssigt beskriver moderen som et barn, der på én gang har været meget knyttet til hende, i perioder næsten omklamrende, og samtidig meget selvstændig. Fra 2 års alderen har han med sin madpakke været borte fra hjemmet fra tidlig morgen til det blev mørkt, idet han opholdt sig hos en skærsliber, dybt fascineret, som han var af knive, sakse og andre skarpe instrumenter. I børnehavealderen plagedes han af tilbagevendende mareridt, i hvilke han oplevede at slå enten moderen eller faderen ihjel. I skolen var Michael faglig dygtig, men ofte så hensunken i sin egen fantasiverden, at det ikke blot gik ud over hans opmærksomhed overfor undervisningen, men også over kammeratkontakten. Han blev betragtet som en enspænder, som på én gang blev ladt i fred, men samtidig var isoleret fra de andre.

Aktuelt:
Moderen oplyser, at Michael "overhovedet ikke" reagerede på faderens selvmord, da det skete og siden ikke spontant har omtalt ham førend han i sommer pludselig begyndte at mumle usammenhængende brokker, der efterhånden kunne forstås at indeholde hentydninger til, at han var skyld i faderens død. Herefter fulgte en periode, hvor Michaels stemningsleje vekslede mellem at være højt og lavt. Når han var højt oppe, næsten manisk, fabulerede han om en retfærdig straf, som havde ramt hans far, og når han var langt nede og depressiv, var han skyld i faderens død, og efterhåndne i alle de ulykker der stod at læse i avisen.
I dagene op til indlæggelsen har hans tankegang været helt usammenhængende, samtidig med, at der dukkede suicidale impulser op.

(01.10.91) Objektivt psykisk:
Høj (2,08 m) ung mand med brune øjne og mørkt brunt hår. Klart psykotisk med springende tankegang med depressivt farvede selvbebrejdelser vekslende med megalomane forestillinger om at være dels den frelsende gud og dels den hævnende gud. Samtidig angstanspændt og garderet, næsten paranoisk. Den følelsesmæssige kontakt med ham er meget overfladisk og hans hentydninger til suicidale tilskyndelser synes meget realistiske.

Diagnose: depressio mentis endogenica
psychosis acuta
begyndende skizofreni obs.

H. Poulsen, reservelæge/jp

02.10.66 Anmanese som anført: klart psykotisk depressiv, suicidaltruet. Kan indgå i LSD-projektet.

G.E. Petersen,overlæge/jp

03.10.66 1.LSD-behandling: se specialark.

04.10.66 2. LSD-behandling: se specialark.

04.10.66 3. LSD-behandling: se specialark.

06.10.66 4. LSD-behandling: se specialark.

07.10.66 5. LSD-behandling: se specialark.

08.10.66 Patientens psykiske tilstand klart forværret under LSD-behandlingen. Tankegangen er nu massivt paranoidt præget, samtidig med at han har talrige impulsgennembrud med udadprojektion og sadistisk aggressive forestillinger om hævn overfor afdelingen og dennes ledelse. Virker hallucineret, ser knive for sig og hospitalsgange indsmurt i blod og insisterer på at kalde Det Røde Have Det Blodige Hav.
LSD-behandlingen må indstilles, og traditionen psykofarmakabehandling sættes iværk.

G.E. Petersen, overlæge/j

05.11.66 Patienten har responderet rimeligt godt på psykofarmakabehandlinge idet impulsgennembrudene med de aggressive og sadistiske forestillinger er blevet sjældnere og afbleget i styrke.

P. Olsen, R1/jp

25.11.66 Fortsat fremgang. Det er realistisk at tro, at patienten kan udskrives ved juletid til fortsat ambulant depotbehandling.

G.E. Petersen,ovel./jp

Mayer, Michael
01 05 50 -

22.12.66	Patienten udskrives til hjemmet, selv om han fortsat kan frembyde en vis paranoisk tankegang og en vrede mod sygehuset og den behandling som han føler er årsag til at han ikke er helt rask. G.E. Petersen,overlæge/jp
06.01.67	Patienten er udeblevet fra den ambulante samtale. P.Olsen, R1/jp
07.01.67	Opringning fra politiet: Michael Mayer har begået 2 sadistiske mord på tilfældige personer, der dog begge har haft efternavnet Petersen. Han er akut indlagt på den lukkede anstalt Bøgelundgård og skal formentlig være indlagt der i en årrække. Han har svoret at ville hævne sig på lægerne, når han en gang kommer ud. G.E. Petersen, overlæge/jp
07.01.67	Sagen hermed afsluttet.

Fotografier:

Dato					

Dato	Oplysninger til patientens pårørende:

Dato	Oplysninger til patienten selv:

Foreløbige diagnoser og vigtigste objektive fund:

Dato		Dato	

Dato	Anmeldelser, erklæringer og breve:

Ekstra Bladet

CHEFREDAKTØRER: SVEN OVE GADE (ADM.)
BENT FALBERT (ANSV. EFTER PRESSELOVEN)
I REDAKTIONEN: RUD KOFOED
REDAKTIONSCHEFER:
PAUL GAZAN, HENNING THØGERSEN,
SØREN JAKOBSEN, KIRSTEN JACOBSEN,
JØRN ACKERMANN

RÅDHUSPLADSEN 37
1785 KØBENHAVN V
TLF. 33 11 13 13.
ÅBEN HELE DØGNET
(LUKKET LØRDAG KL.
24 TIL SØNDAG KL. 13)
TLFX. 33 14 10 00

NORDJYLLANDS-
REDAKTIONEN
Slotspladsen 2
9000 Ålborg
TLF. 98 16 60 00
TLFX. 98 13 91 19

VESTJYLLANI
REDAKTIONE
Rolfsgade 39,
6700 Esbjerg
TLF. 75 13 65
TLFX. 75 13 6

Massakre på Glænø sygehus

Adskellige dræbt i weekendens morderiske mareridt...

Fredag aften begyndte en blodig weekend for ansatte og indlagte på Glænø sygehus.
Til at starte med så det ud til, at hele skylden for de sidste dages hændelser kunne ligges over på den sindsyge massemorder : Michael Mayer, som netop var undsluppet fra opholdshjemmet "Brøgerup Gård ".

Den igangværende Politi-undersøgelse har imidlertid fremskaffet resultater der viser, at Mayer kun har stået for 2 til 3 af mordene. Hvem der så har slået den resterende del af ofrene ihjel det vil den videre undersøgelse forhåbentlig vise.

Vi spurgte Amtsborgmester anders Værebro om, hvordan Grænølunds fremtid ser ud ?
"På baggrund af denne episode må Amtets sygehusudvalg tage Glænø Sygehus' foresatte eksistens op til fornyet overvejelse".

Af Finn Stampe

Den chokerede amtsborgmester Anders Værebro. (Foto: Erik Gleie)

1. SAL

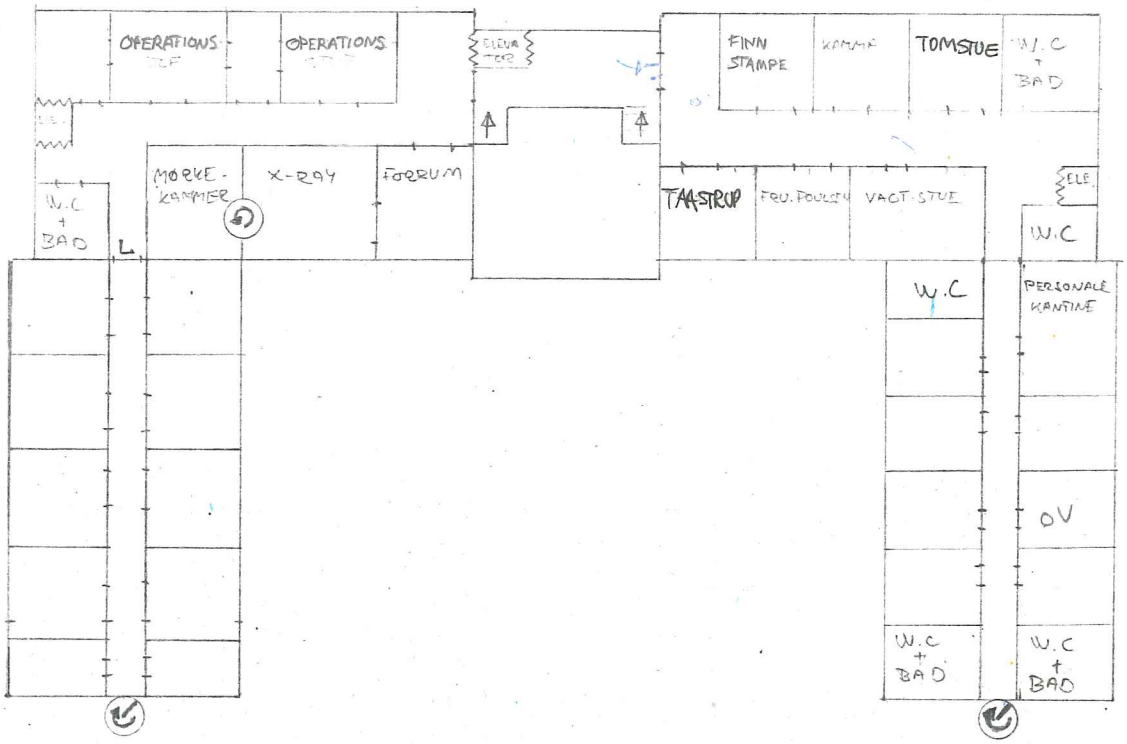

GLÆNØ OG OMEGN

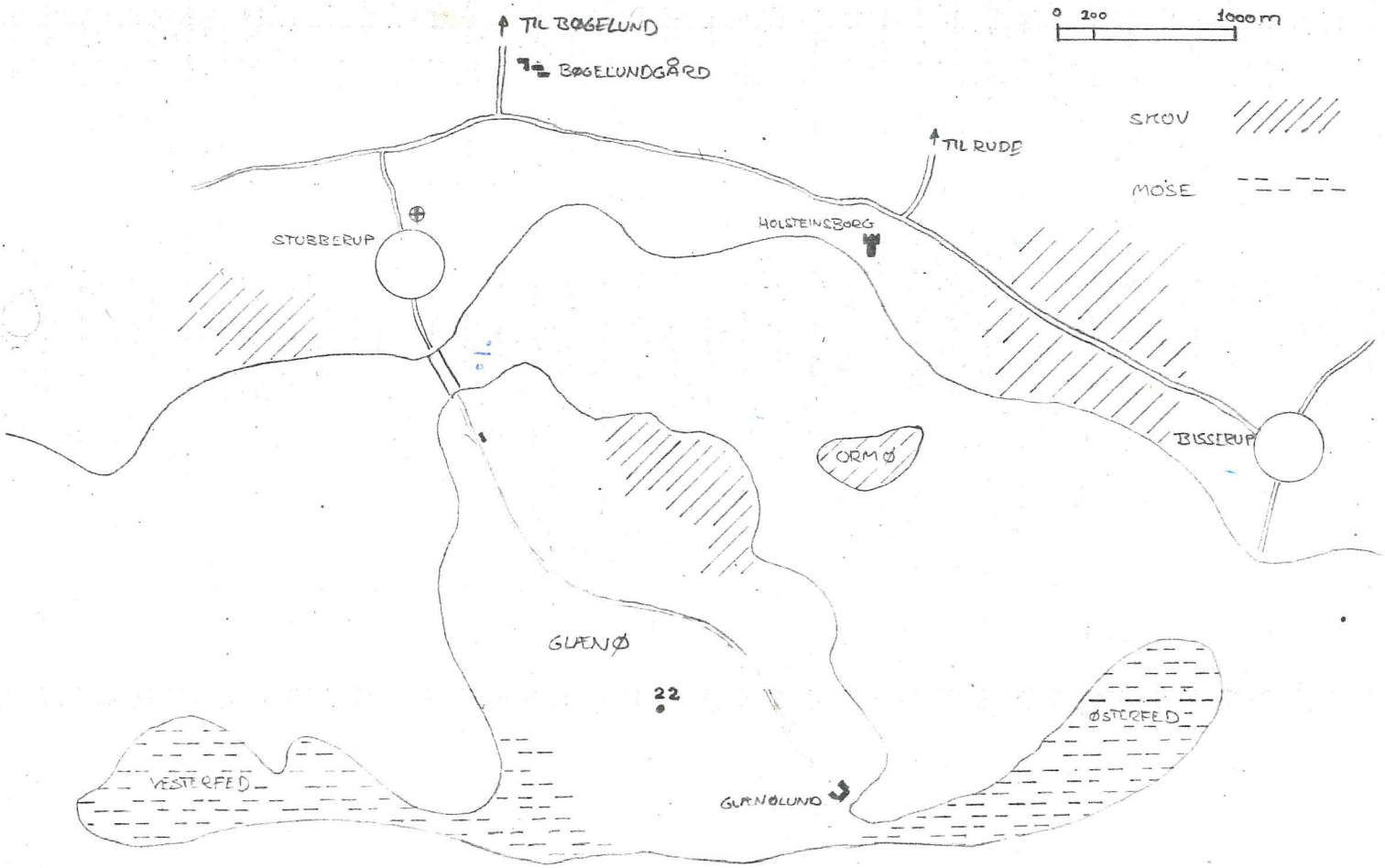

KÆLDER

L = LÅST DØR

NED → OP

= ELEVATOR DØR

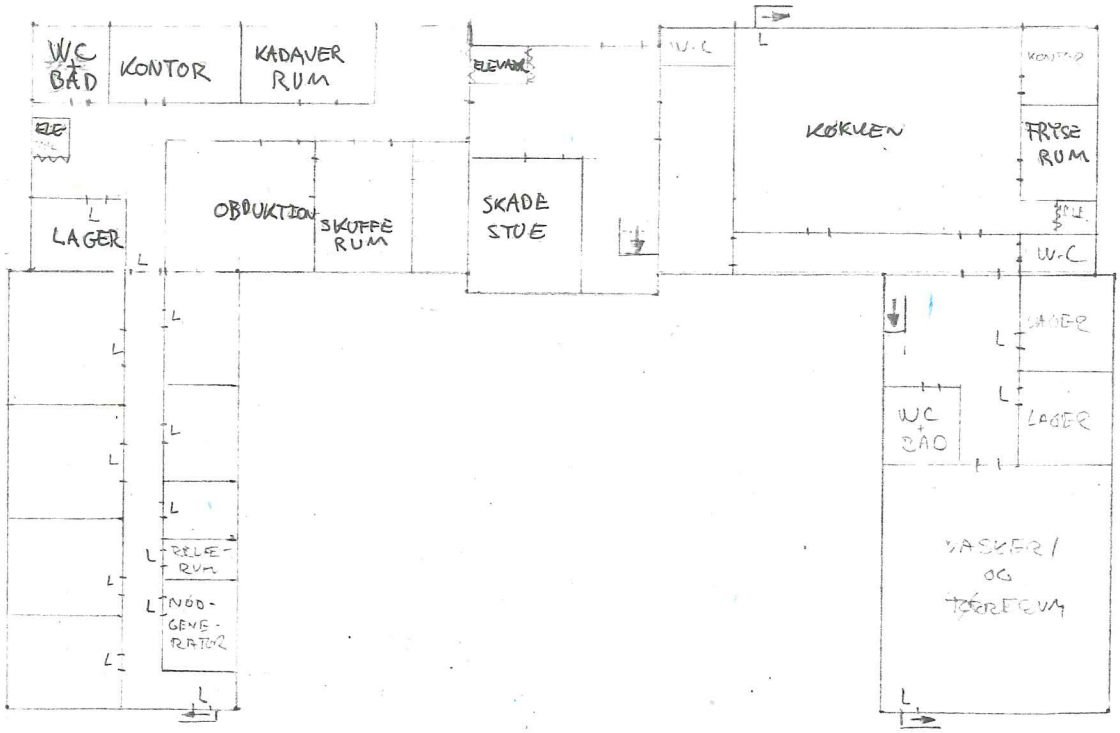
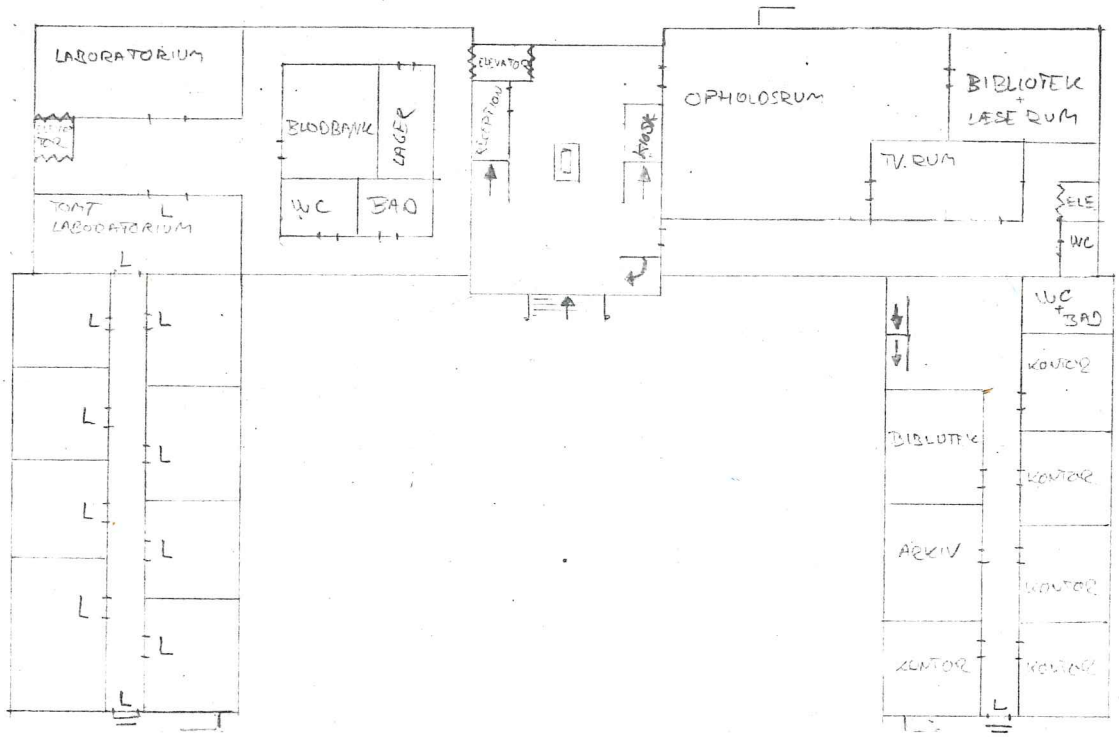
STUE