

Spillerstævne

7 -- 8/5 1988 i Valby

-DEN 7-8 MAJ INDBYDER CONSIM, FORENINGEN AF KONFLIKTSIMULATIONSSPILLERE, TIL SPILLERSTÆVNE I VALBY MEDBORGERHUS.

Det bliver ikke et arrangement i Viking Con størrelse, det har vi simpelthen ikke plads til. Derimod bliver det et "lille" hyggeligt møde hvor vi koncentrerer os om nogle få udvalgte spil, og hvor du kan få lejlighed til at stifte nærmere bekendtskab med Consim, og måske lære nye mennesker at kende.

Idet Consim primært er en brætspillerforening, er spillerstævnet naturligvis domineret af brætspil, men et enkelt rollespilsarrangement bliver der da plads til.

Indgangsprisen bliver 5 kr, dog kommer medlemmer af Consim gratis ind. Deltagelse i turneringerne koster 5 kr per turnering for alle. Disse penge går til at dække nogen af omkostningerne ved lokaler og præmier, resten betales af Consim.

Lørdag er der tre større begivenheder. For det første en grundig introduktion til Avalon Hills spil DUNE, der er baseret på Frank Herberts berømte roman af samme navn. Hvis du hører til dem, der har drømt om at forråde kejseren, forgive Lady Jessica, ride på sandworm med Stilgar og sprænge Muad'Dib i luften i en Lasegun vs shield eksplosion, så er dette en simpelthen spillet for dig. Også folk, der aldrig har læst



DUNE kan få meget skæg ud af dette vidunderlige spil med al dets intriger, knive i ryggen, dobbelttænkning osv. Også brætspilsbegyndere kan hægte sig på, for selv om man bliver slået totalt flad kommer man igen efter nogen tid.

Den anden store begivenhed



"Der er danske regler til Dune!"



For Gud og
Fædrelandet

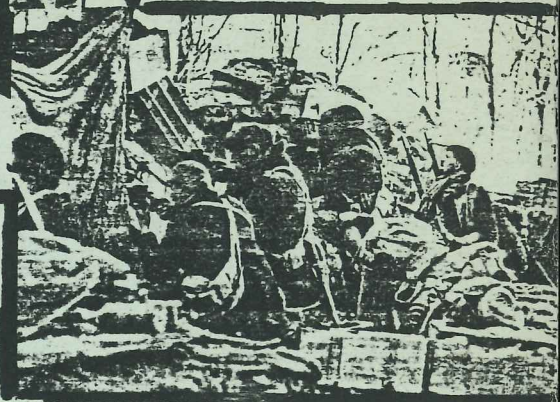

For Friheden
&
Revolutionen

Lørdag er forbeholdt de mere erfarne spillere. Rent spilmæssigt er det noget af en sensation vi præsenterer her. Der bliver nemlig mulighed for at prøve Squad Leader in Spain, der et sæt specialregler for at spille senarier fra den spanske borgerkrig med Squad Leader systemet. Disse regler er fornylig blevet udviklet i Spanien og får danmarkspremiere ved denne lejlighed. Vi starter lørdag med en gennemgang af selve krigen, og en forklaring af de nødvendige regler. Der-

efter begynder det egentlige spilleri, der skal nås to spillørdag, så de bliver kørt med et ret stramt tidsskema. De dygtigste (eller mest heldige) mødes så i en finalerunde søndag, hvor der er langt bedre tid.

Det tredje lørdagsarrangement er for rollespillerene, det begynder ikke før DUNE regel gennemgangen er forbi, så det er muligt at deltage i begge.

Spillet er GURPS, der er et af verdens bedste rollespil, om ikke det bedste, og så er det

ikke engang særligt svært at lære. Vi spiller med reglerne fra GURPS Fantasy (dvs med magi og overnaturlige væsner). Efter regel gennemgangen får i god tid til at løse opgaven. Desværre er tid ikke altid nok, det kommer til at kræve megen snedighed for dig og dine tre venner at befri handelsmandens varer fra røverbanden og derpå.....

Vi har gamemasters til en 12-16 spillere, og der vil blive lagt stor vægt på godt rollespil.

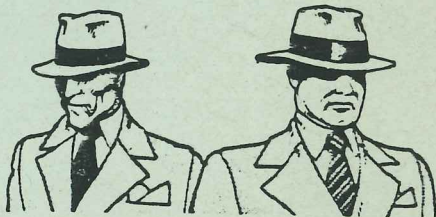

Du deltager i GURPS turneringen Ellers så bliver Svend skuffet, og det ville jo ikke være så godt, vel Olsen!



Hvad søren Jolly! spiller de nu også GUNSLINGER til spillerstævnet?

Søndag domineres i udpræg-
et grad af turneringen i DUNE.
Det er nu du får lejlighed til
at afprøve dine nys tillærte
evner i en forbitret kamp mod
de andre spillere og uret. Vi
starter eftermiddagen med en
indledende runde hvor vi på
grund af lidt for dårlig tid
kører med visse tidsbesparende
regler. De bedste spillere
mødes i en finale om aftenen,
hvor der er bedre tid.

Til glæde for de spillere
der skulle være så uheldige at
blive slået ud i første runde
af DUNE turneringen, vil der
lørdag aften blive spillet et
GUNSLINGER senarie. Naturligvis
er der regelforklaring først.

For de enkelte, der ikke har
lyst til noget af det andet,
har vi folk klar til at for-
klare regler til Junta, Risk og
Illuminati. Endelig har Consim
jo et bredt udvalg af spil man
bare kan låne og spille.

For at komme ud til Valby
Medborgerhus kan man tage bus-
serne 10, 18, 21, 22 og 39. De
har alle endestation på Tofte-
gårds Plads som medborgerhuset
ligger klods op af. Der er
desuden kun fem minutters rask
gang fra Valby station.

Idet medborgerhuset lukkes
kl 23 har vi desværre ikke mu-
lighed for at lade jer over-
natte, find en ven i nabolaget
og tvangsgæst ham.

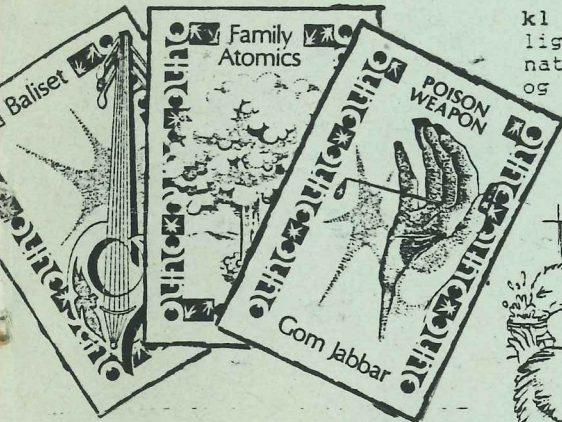

Som nævnt tidligere er Squad
Leader finalen også søndag.
Det vil kun være et meget
begrænset antal spillere, der
er med på dette stadie, til
gengæld har de, der er blevet
slået ud af Squad Leader jo
mulighed for at spille med i
DUNE turneringen forudsat
naturligvis at de har lyst.

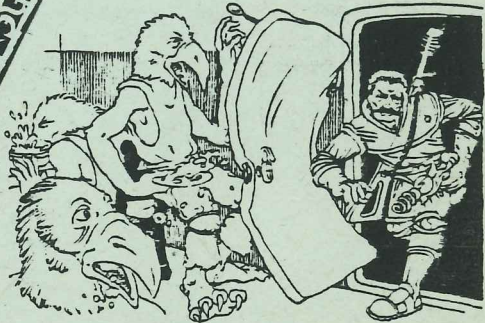

Adressen er:

Valby Medborgerhus
Valgårdsvej 2
2500 Valby
tlf. 01-17 13 94

VALBY STATION

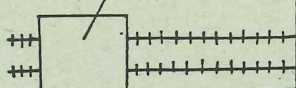

LYSHØJGAARDSVEJ

SÅDAN FINDER DU
 VALBY MEDBORGERHUS:

PROGRAM:

Lørdag

- Kl begivenhed
- 12:30 DUNE introduktion
- 12:30 Squad Leader in Spain introduktion
- 13:30 Squad Leader 1. runde
- 14:00 GURPS
- 18:30 Squad Leader 2.runde

Søndag

- 12:30 DUNE 1.runde stram tidsplan
- 12:30 Squad Leader in Spain finalerunde
- 17:00 DUNE finalerunde
- 18:30 GUNSLINGER intro og spil efter denne

ret til ændringer såvel som udeladelser og tilføjelser forbeholdes.

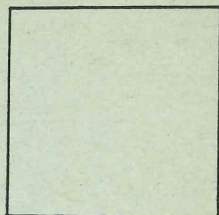

TOFTEGÅRDS ALLE



VIGERSLEY ALLE

-EVS 37-

GL. KØGE LANDEVEJ

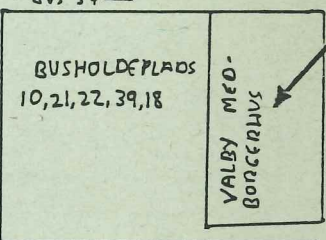

—klip—

JA, jeg kommer til spillerstævnet, og vil gerne deltage i følgende (sæt kryds):

- DUNE turneringen
- Squad Leader in Spain
- GUPRPS turneringen

sendes til:

Paul Hartvigsen
 Lyshøjgaardsvvej 77
 2500 Valby

VI SES TIL SPILLERSTÆVNET

Yderligere oplysninger hos:

Paul Hartvigsen
Lyshøjgaardsvvej 77 3.th

2500 Valby

Tlf.: 01-46 92 29

eller

Sune A. Nielsen

Strindbergsvvej 3

2500 Valby

Tlf.: 01-46 60 23

01-46 60 23